30 Planches
1 titre - couverture

# EN ITALIE

## ALBUM

PAR

# CHAM.

En VENTE au Bureau du CHARIVARI, 16, rue du Croissant,

et chez MARTINET, 172 rue Rivoli et 41, r. Vivienne Paris.

Digitized by the Internet Archive
in 2018 with funding from
Getty Research Institute

https://archive.org/details/enitalie00cham

# EN ITALIE

## ALBUM

PAR

# CHAM.

En VENTE au Bureau du CHARIVARI, 16, rue du Croissant,

et chez MARTINET, 172 rue Rivoli et 41, r. Vivienne Paris.

m^on Martinet 172, r. Rivoli et 41, r. Vivienne.

Lith Destouches Paris.

Casse-cou !.... Casse-cou !!.....

maison Martinet, 172, r. Rivoli et 41, r. Vivienne.

Lith. Destouches, 28 r. Paradis Pre Paris.

— Mon fils...., tu vas me battre cet habit-là !..... il en a encore besoin, quoique je l'ai vigoureusement brossé dans mon temps !.....

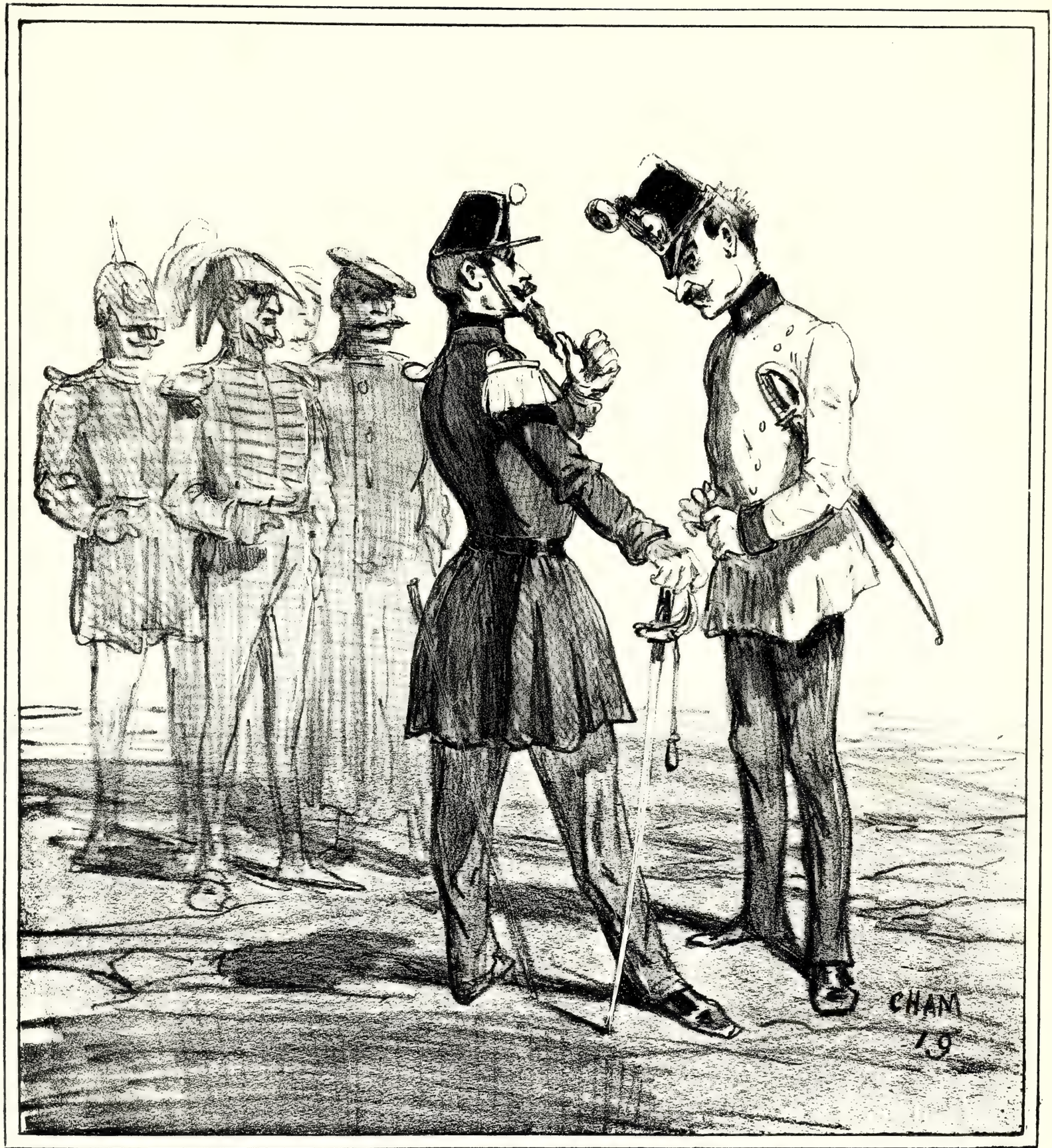


maison Martinet, 172, r. Rivoli et 41, r. Vivienne — Lith. Desclouches, 28, r. Paradis Pte. Paris

LA FRANCE ARRIVANT SUR LE TERRAIN.

_Voici mes témoins..... où sont les votres ?.....avouez que vous n'avez pas pu en trouver!.....

mon Martinet, 172, r. Rivoli et 41, r. Vivienne.

Lith Destouches, 28, r. Paradis Pre Paris

– Vous allez me faire le plaisir de quitter cette botte !....

– Et qu'est ce que je mettrai en place ?....

– Je me charge de vous mettre dans vos petits souliers !....

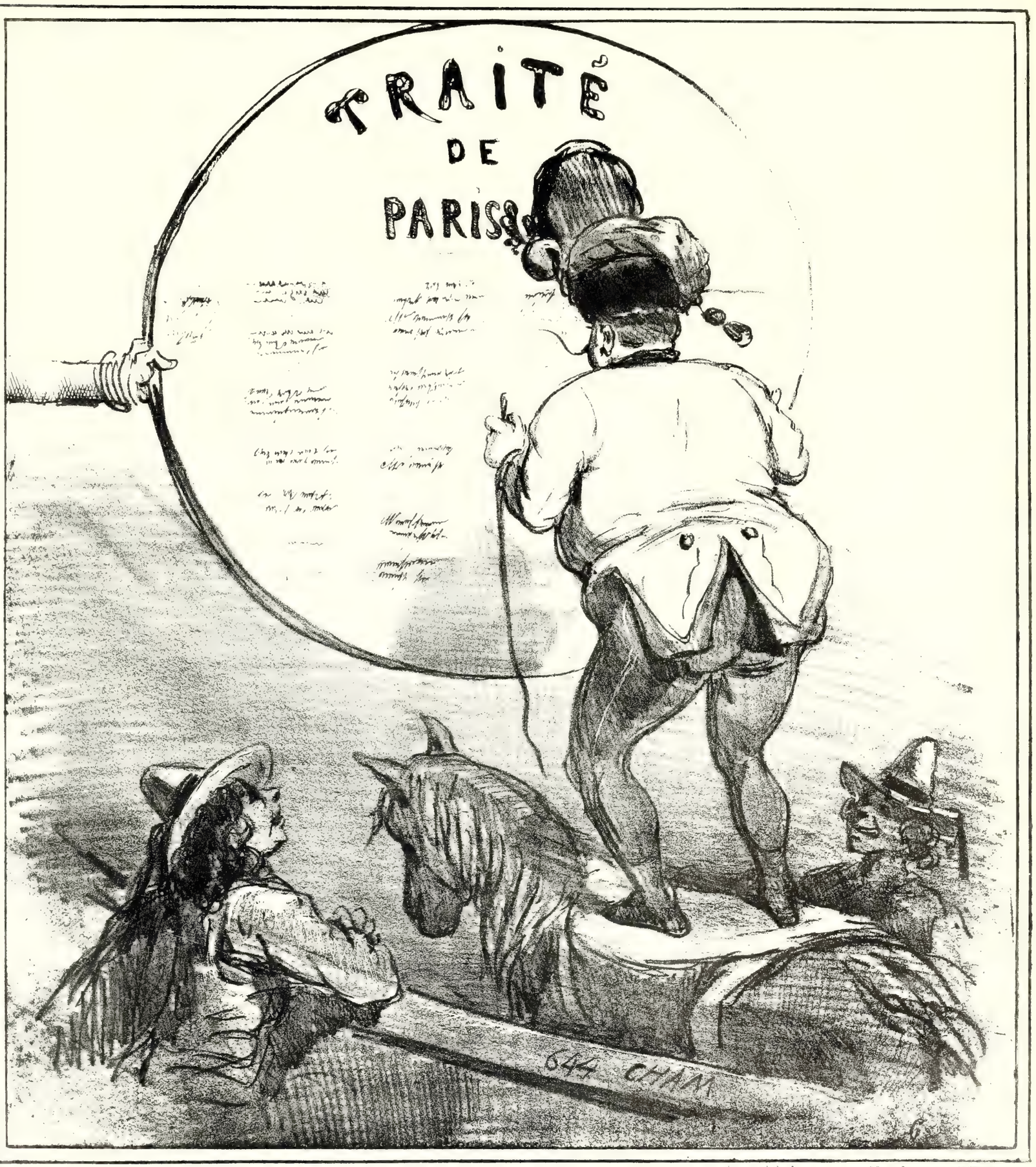


m^on Martinet 172 r. Rivoli et 41 r. Vivienne.
Lith. Destouches 28 r. Paradis P^ris Paris.

Le saut périlleux !...

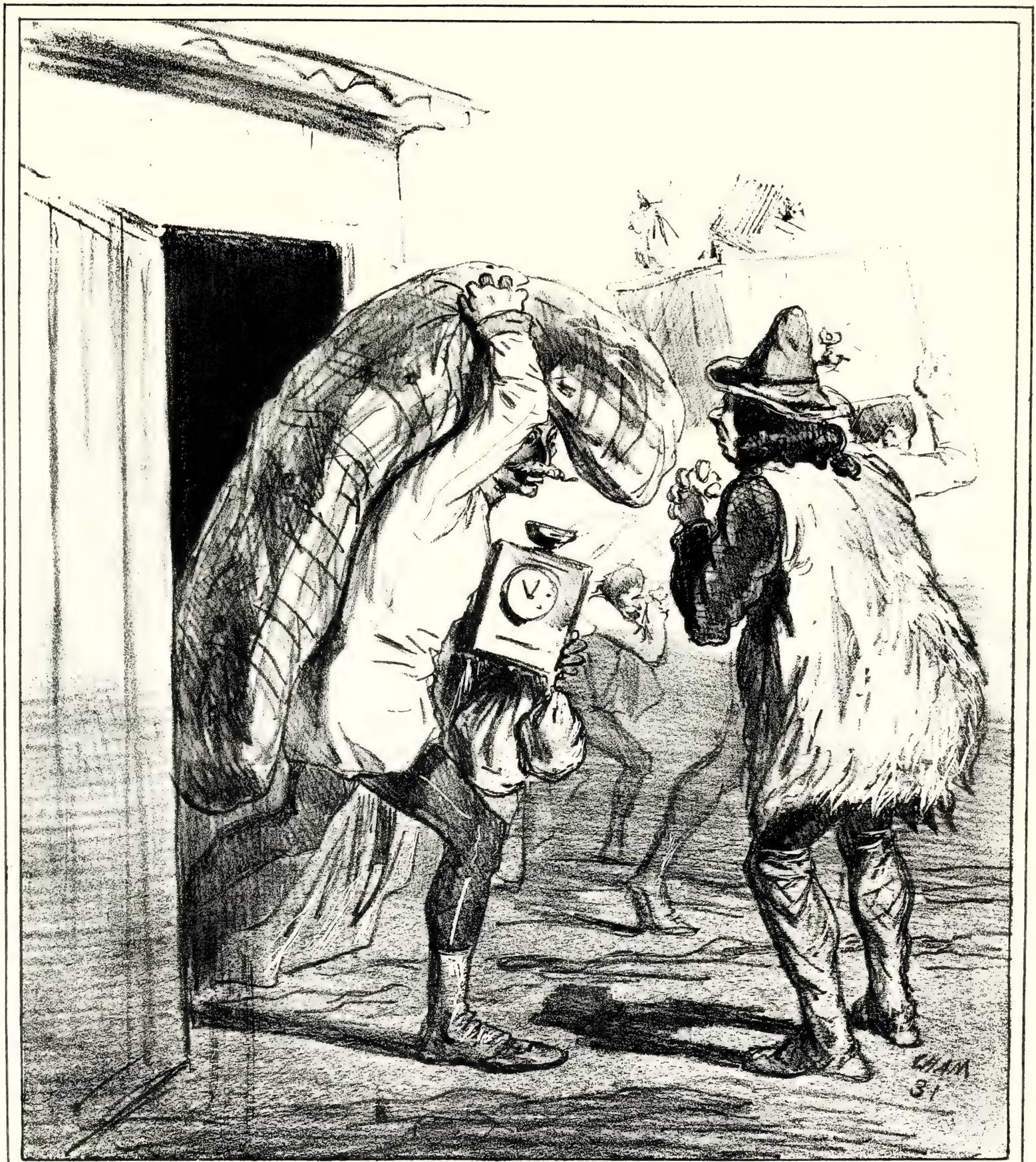

maison Martinet, 172, r. Rivoli et 41 r Vivienne.

Lith. Destouches, 28, r. Paradis Pre Paris.

— Mais, c'est une horreur !... votre général, dans sa proclamation, nous promet des ménagements !...
— Ya ! ya !!... déménagement !..... , déménagement complète !.....

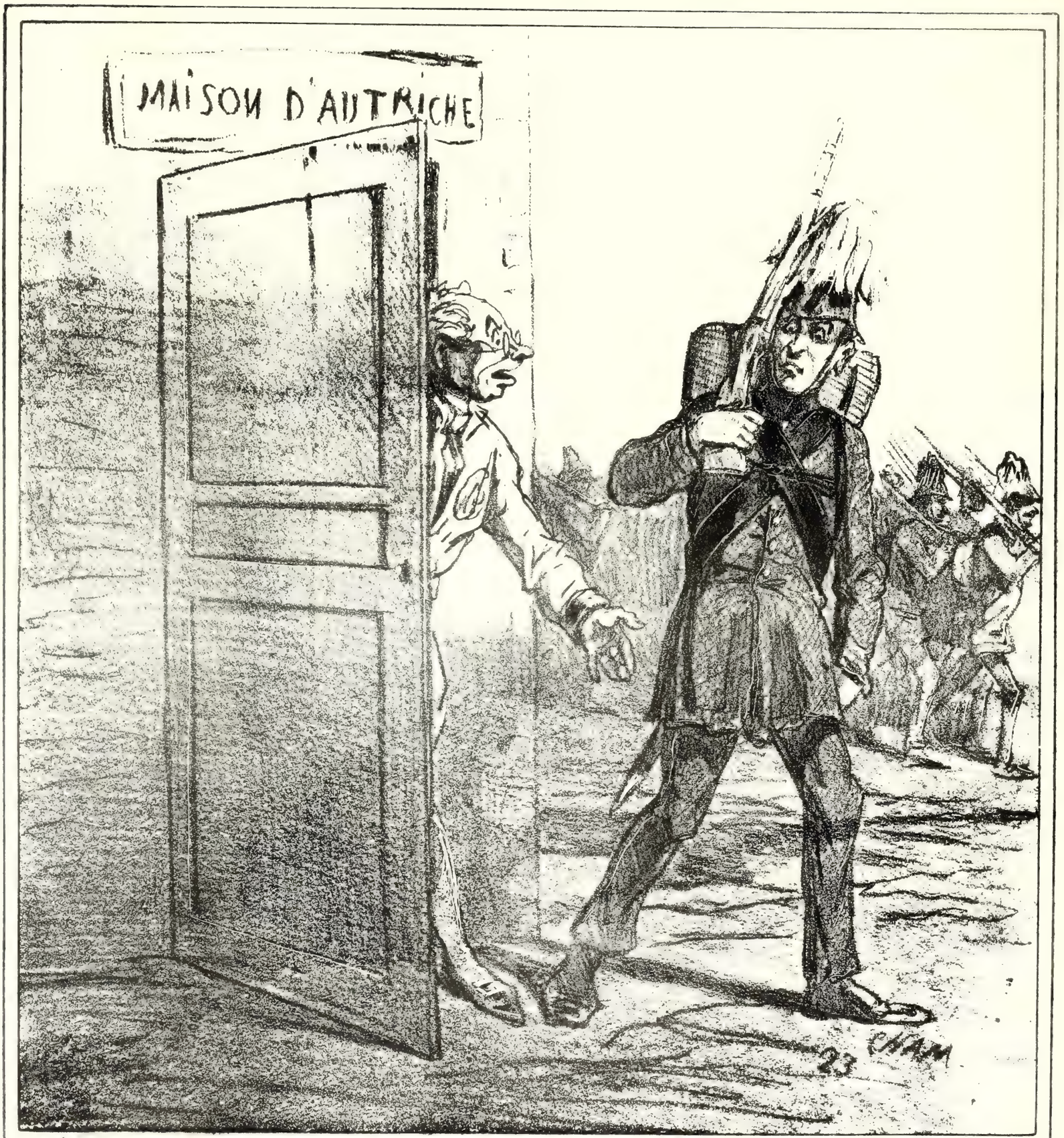


maison Martinet 172 p. Rivoli et 41 p. Vivienne.

Lith. Destouches 28 r. Paradis Pre Paris

Mr BUOL. — Allez..., marchez....., tachez de faire vos affaires là-bas !.....je vous en préviens, il n'y a plus un sou à la maison !!....

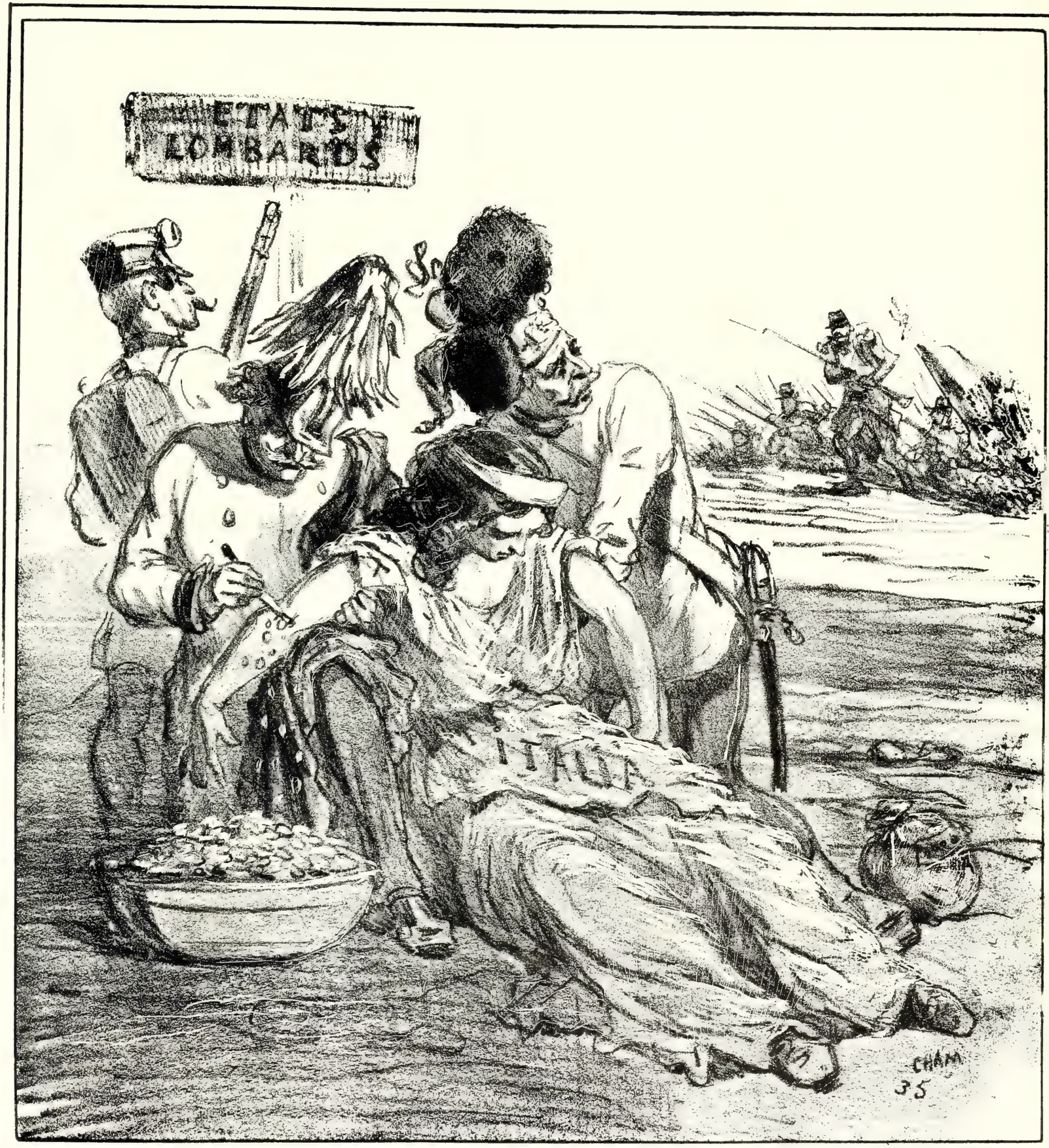


Imp.ie Martinet, 172, r. Rivoli et 41, r. Vivienne. Lith. Destouches, 28, r. Paradis Pre Paris.

— Tébêchez-fous dé la saigner .....foilà les Vrançais qui arrifent !....

maison Martinet, 172 r. Rivoli et 41, r. Vivienne.

Lith. Destouches, 28, r. Paradis P.t. Paris.

Farceurs d'autrichiens !..... expliquez-vous donc, au lieu de tourner comme ça autour du pô ! ....

Imp.on Martinet, 172, r. Rivoli et 41 r. Vivienne.

Lith. Destouches. Paris

— Je ne suis pas fâché de ce temps-là... vont-ils être saucés ces farceurs d'autrichiens!...

maison Martinet, 172, p.e Rivoli et 41, p.e Vivienne

Lith. Destouches, 88, p.e Paradis P.te Paris.

LE GÉNÉRAL GIULAY... — Mon petit ami...., je vais vous faire faire connaissance avec le drapeau autrichien !..

DUMANET..... — Mais mon cher ..... il y a longtemps que je le connais votre drapeau ....., Dieu merci, j'en ai vu assez à Paris, dans l'église des invalides !!.....

Imp.r Martinet 172 r. Rivoli et 41 r. Vivienne .

Lith. Destouches, 28 r. Paradis P.t de Paris

Croates s'exerçant à l'école du tir .

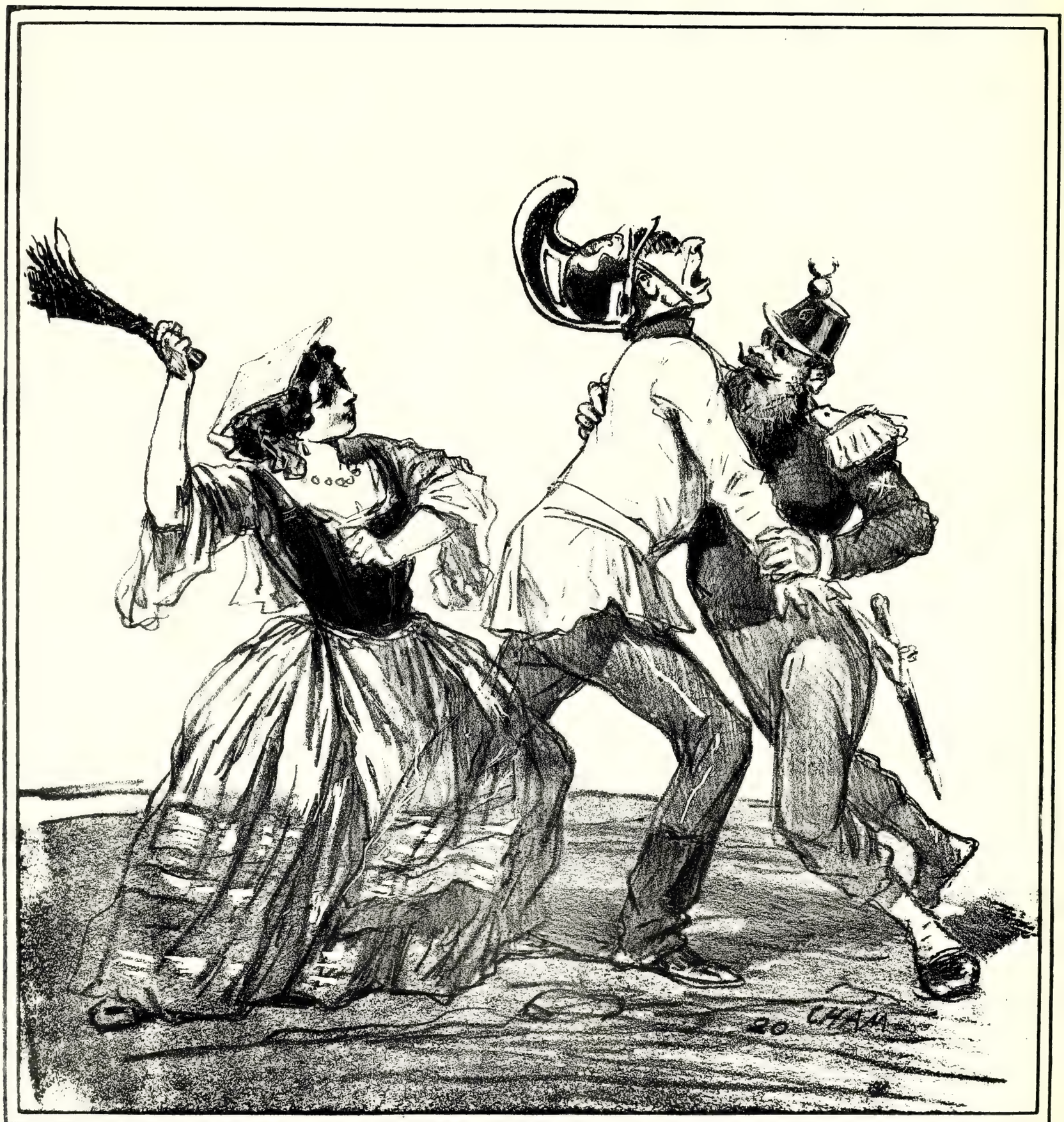


maison Martinet, 172, r. Rivoli et 41, r. Vivienne

Lith. Lemercier, 98, r. Paradis Pte Paris.

LA REVANCHE.

_ Tapez ferme !..... et n'ayez pas peur !!..... je le tiens !.....

m^on Martinet, 172, r. Rivoli et 44, r. Vivienne.

– En avant !.... en avant !!.... c'est pou à dire...., ça ! .....et l'autre qui est bar derrière !....

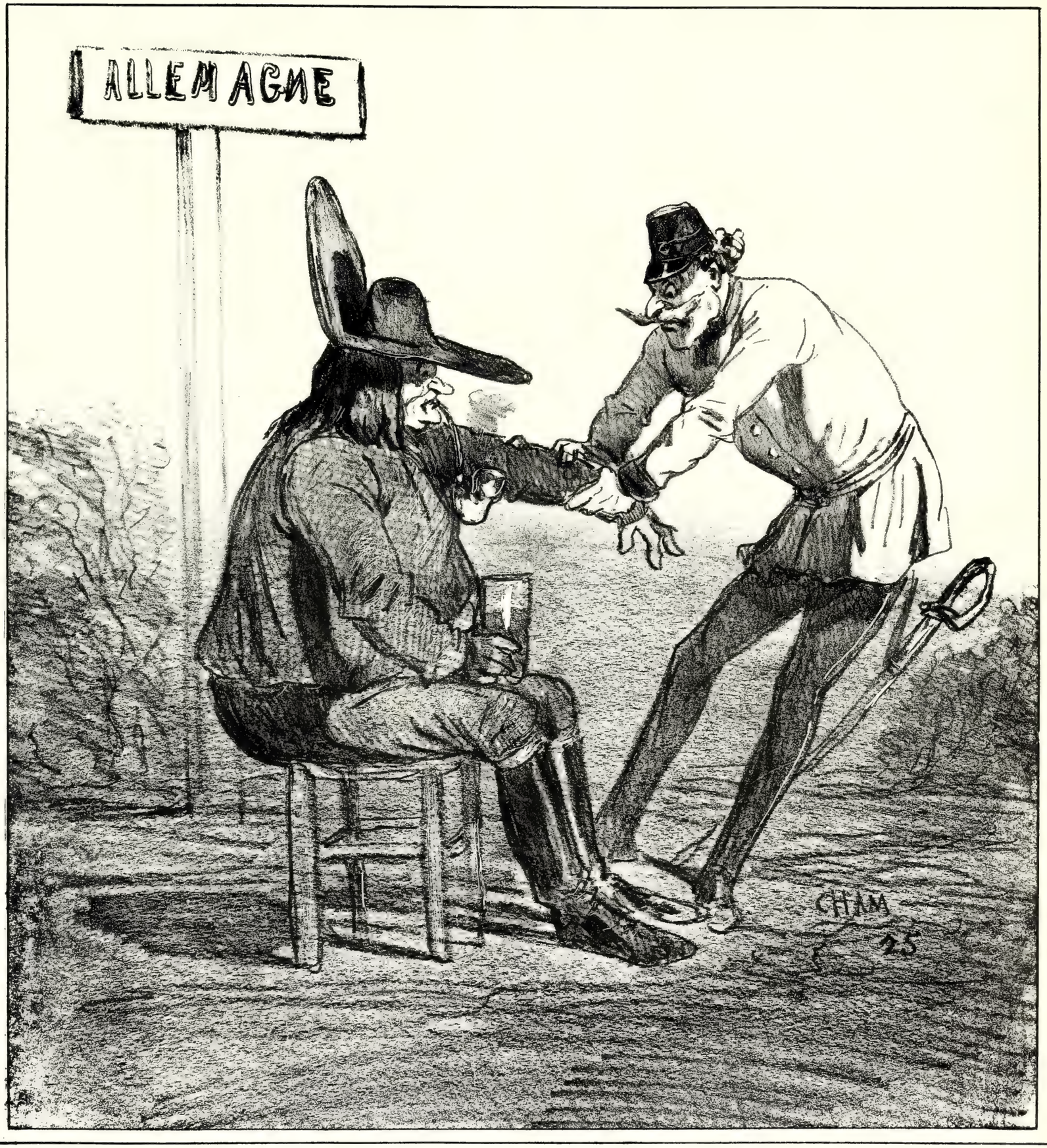


Mon Martinet, 172 r. Rivoli et 41, r. Vivienne
Lith. Destouches, Paris.

— Ce diable d'allemand....., il n'y a pas moyen de le faire bouger !....

Imp.re Martinet, 172, r. Rivoli et 41, r. Vivienne. Lith. Destouches, 28 r. Paradis Pre Paris.

– Caporal Bittermann, vous allez me donner les noms des soldats de votre compagnie qui se sont le plus distingue sur le territoire ennemi.

– Ya, major !.... voici le croate Carotemann qui safre couvert de gloire !.... il affre bris à lui doute zeul, 25 montres et 50 foulards à l'ennemi !.....

m.on Martinet, 172, r. Rivoli et 41, r. Virienne.

Lith Destouches - Paris.

## RUSE DE GUERRE.

– Ne bougeons pas, Dumanet !..... les voilà qui s'avancent pour nous donner le fouet !..... je crois que nous allons rire tout à l'heure !.....

m^on Martinet, 172, r. Rivoli et 41, r. Vivienne. Lith Destouches, 28, r. Paradis P^rs Paris.

_Terteifle !... cès diables de français se font aimer dout te zuite bar les femmes....., dandis que moi che tabe déssus bendant une heure sans boufoir y arrifer !.....

mon Martinet, 172 r. Rivoli et 41 r. Vivienne

Lith Destouches. Paris.

— Cré-nom!..... pourvu qu'il n'arrive pas avant moi !.....

Mon Martinet, 172, r. Rivoli et 41, r. Vivienne.

Lith. Destouches, 28, r. Paradis Pre Paris

_ Bon !....un éclaireur autrichien !!...attends, mon garçon .....; il n'y a pas que toi pour éclairer par ici .....tu vas trouver des lampions par terre !.....

maison Martinet, 172, r. Rivoli et 41, r. Vivienne.
Lith. Destouches, 28, r. Paradis Pte Par

_ Satané drabeau français ..... heureusement mes soldates ne saffrent bas lire !...

Imp.ie Martinet, 172, r. Rivoli et 41, r. Vivienne

Lith. Desjonches, Paris

_ Lui en faut-il un tas d'affaires, à ce farceur de tyrolien, pour me tirer un coup de fusil !.... j'ai cru qu'il allait faire ma photographie !....

Mme Martinet, 172, r. Rivoli et 41, r. Vivienne.

Lith Destouches, 28, r. Paradis Pre Paris

— Dis-donc, mon **ami** ....., **après toi**, c'est **bien** fade l'Autrichien !.....

Imp.ie Martinet,172,r.Rivoli et 41,r.Vivienne. Lith.Destouches,28,r.Paradis P.te Paris.

_ Quelle chance!....se tirer le plumet avec ces troupiers là !... on aura des lauriers tout de suite .....

Imᵉ Martinet, 172, r. Rivoli et 41, r. Vivienne.

Lith Destouches, 28, r. Paradis Pre Paris.

Entreprise ZOUAVE & COMPAGNIE, se chargeant du déménagement des chasseurs tyroliens ..., rien à payer pour le transport. (*On ne répond pas de la casse !....*)

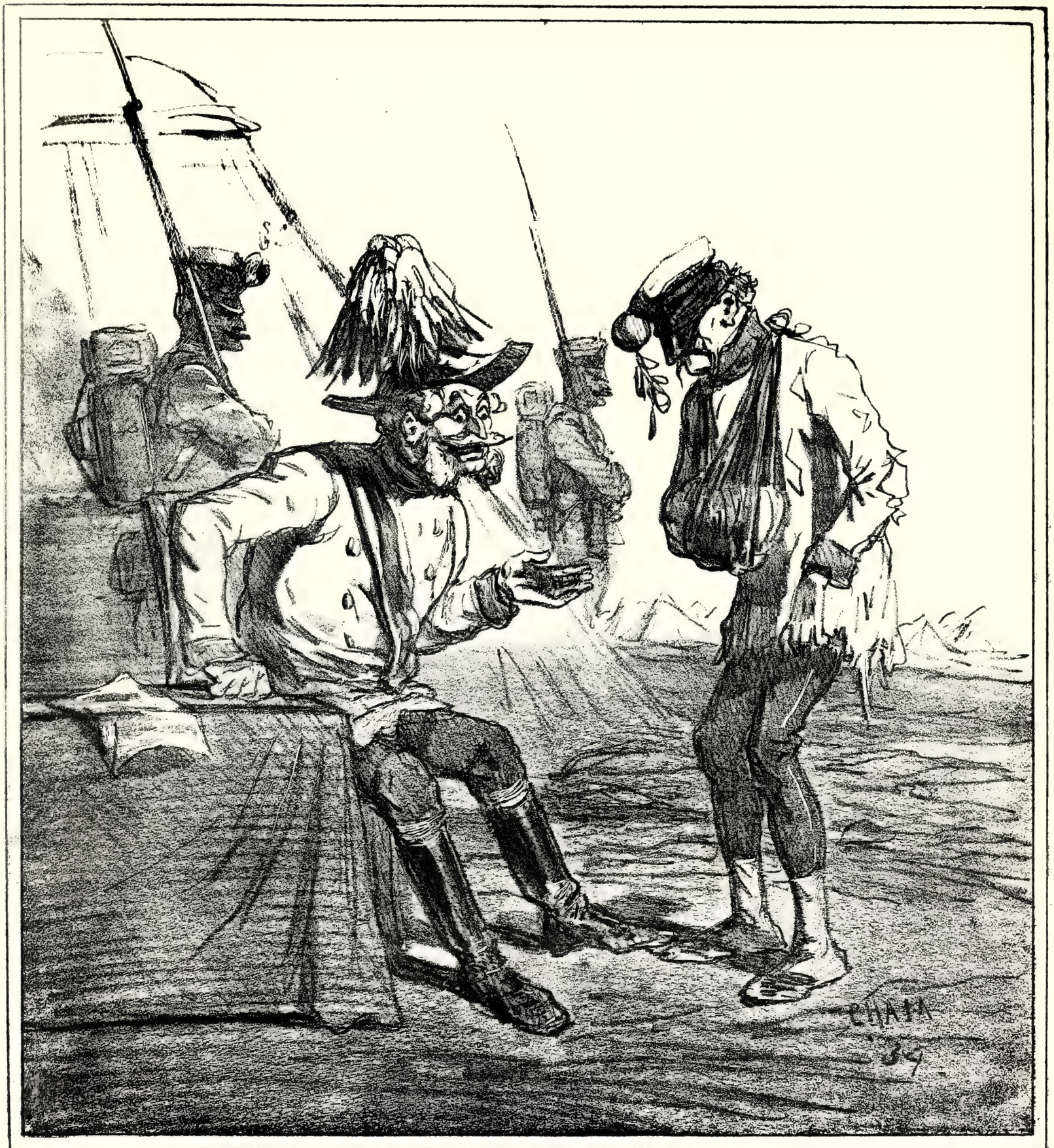


Maison Martinet, 172, r. Rivoli et 41, r. Vivienne

Lith. Destouches, 28, r. Paradis Poissonnière, Paris.

_ Men-Gott!...che ne sais blus que leur enfoyer à ces tiaples te vrançais !..... che leur enfoie mes meilleures droubes ....,et foilà comme ils me les arranchent !!!.....

Maison Martinet 172 r. Rivoli et 41 r. Vivienne

Lith Destouches. Paris.

LA VICTOIRE. – Je vous trouve bon ...., mon brave général Giulay!....vous parlez de moi dans toutes vos proclamations .....mais je ne vous connais pas, mon cher ....vous et moi n'avons jamais été ensemble !...

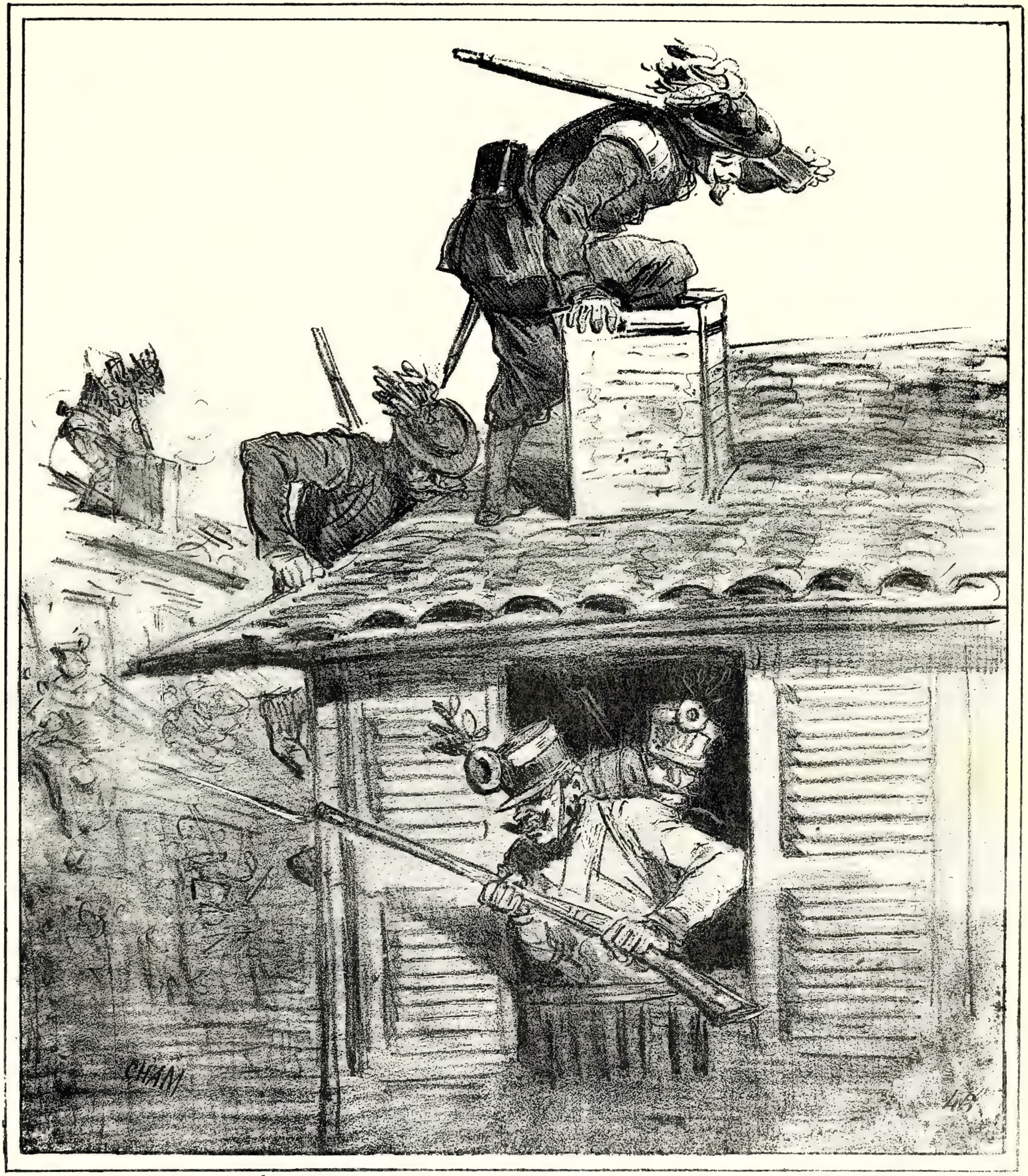


maison Martinet, 172, r. Rivoli et 41, r. Vivienne.

Lith. Destouches, 28, r. Paradis, Paris

_ Faut-il qu'ils soient bêtes, les Autrichiens, de se croire à l'abri dans les maisons ! ils ne savent donc pas que la Savoie est la patrie des ramoneurs !!

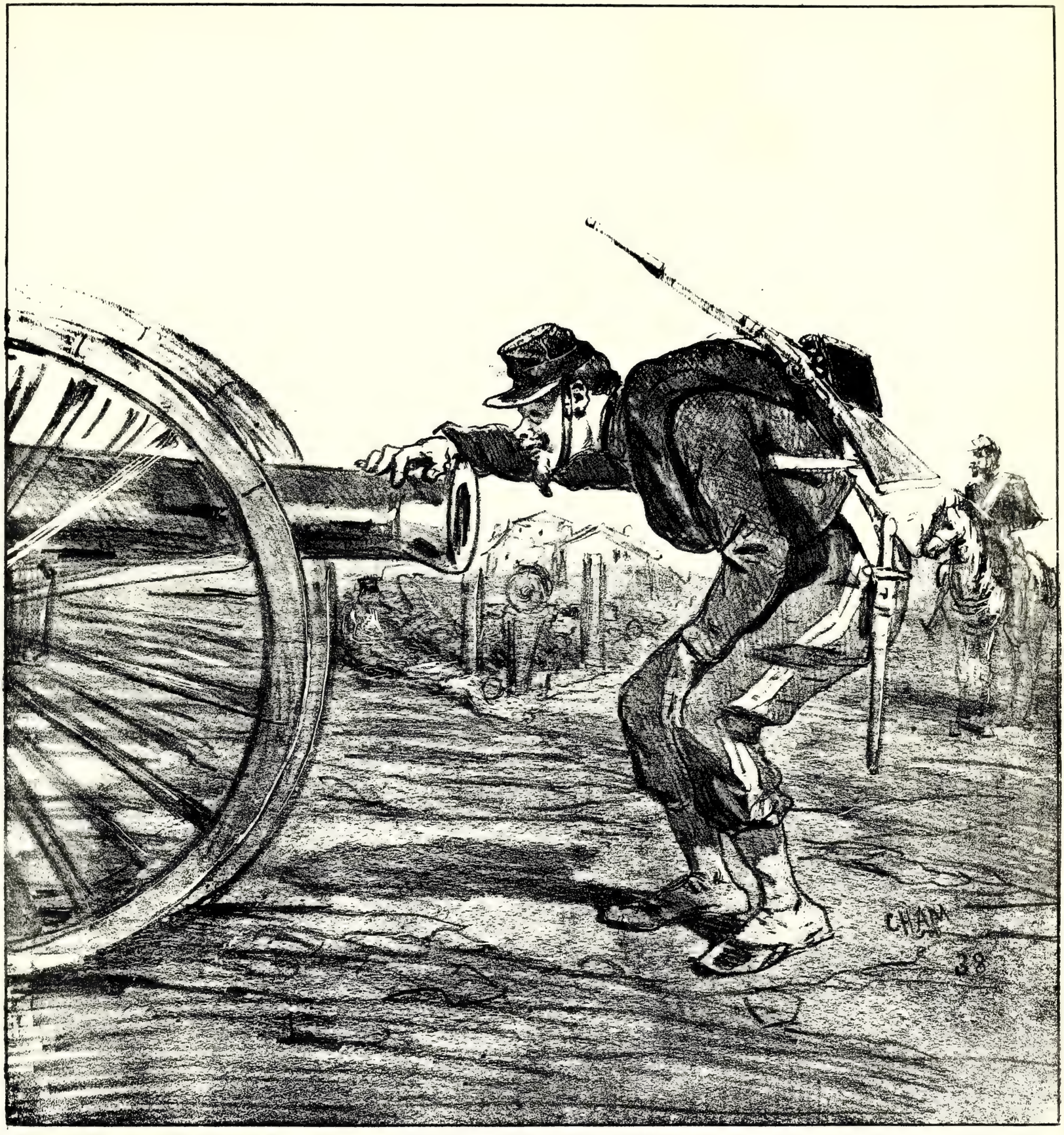


Maison Martinet 172, r. Rivoli et 41, r Vivienne.

Lith Destouches, 28 r Paradis Pre Paris

_ Nous avons donc encore causé avec ces petits Autrichiens ?..... bavard !....

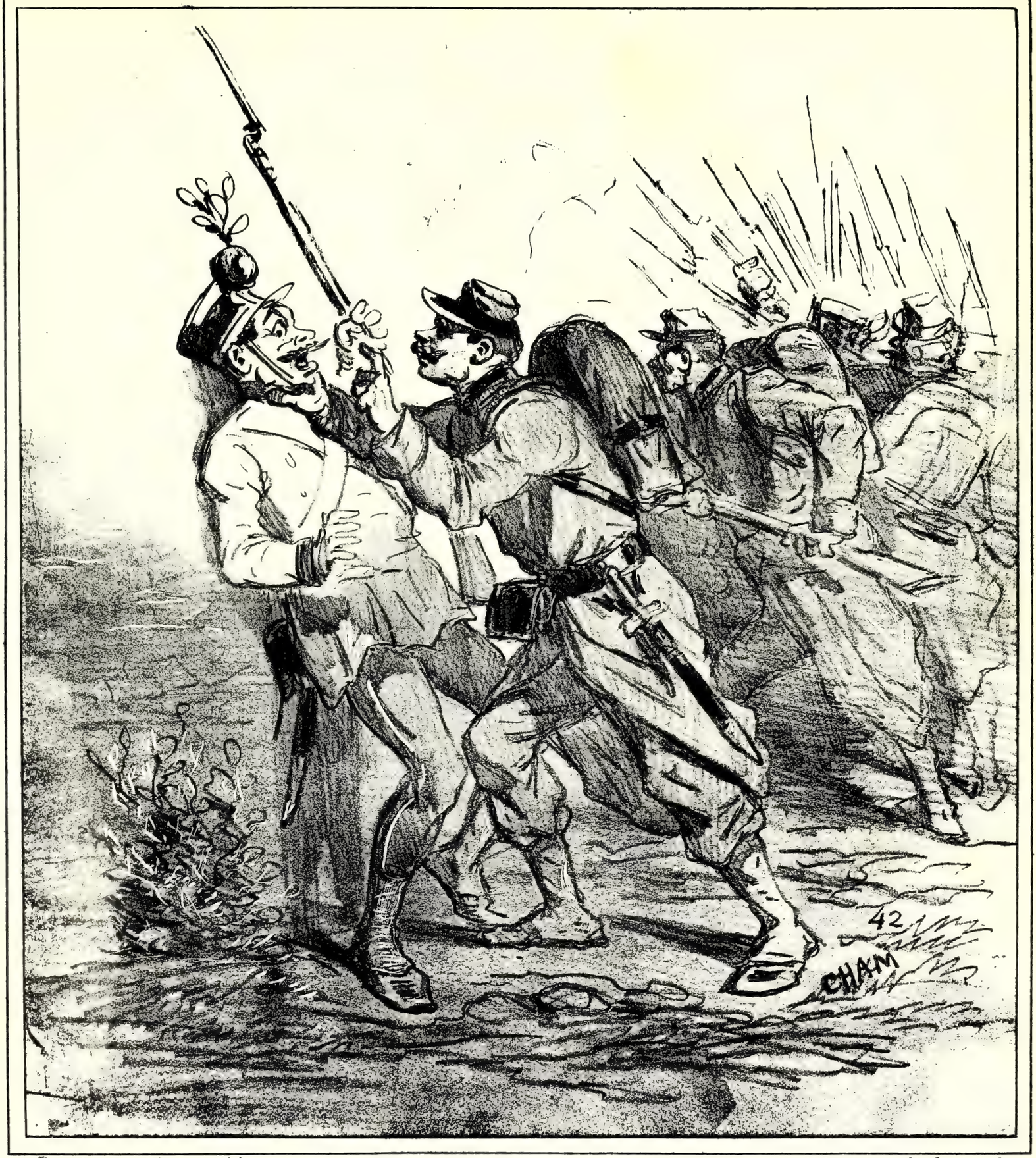


Imp.en Martinet, 172 r. Rivoli et 41 r. Vivienne. Lith Destouches 28, r Paradis Pre Paris

– Dites donc....., faut bien ménager votre morceau de laurier...c'est pas avec nous que vous renouvellerez votre provision !.....

# ALBUMS OFFERTS EN PRIME

aux Abonnés

du **SIÈCLE** et du **CHARIVARI**

au Prix réduit de **CINQ FRANCS** au lieu de **QUINZE**

## EN ITALIE,

## CES BONS AUTRICHIENS,

## LES ZOUAVES,

## AU BIVOUAC.

Special
Folio
91-B26647
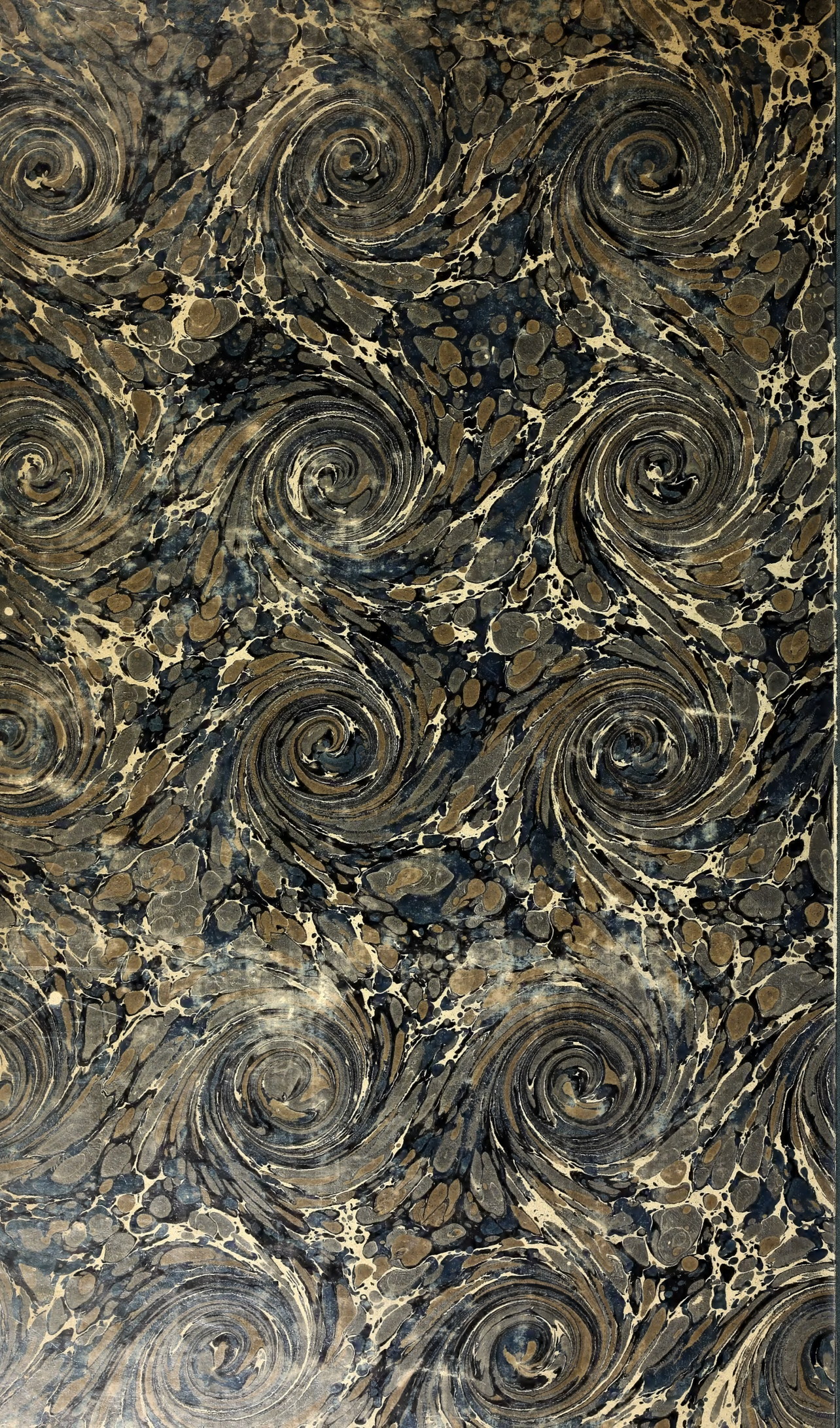
THE GETTY CENTER
LIBRARY